16.
DEZEMBER

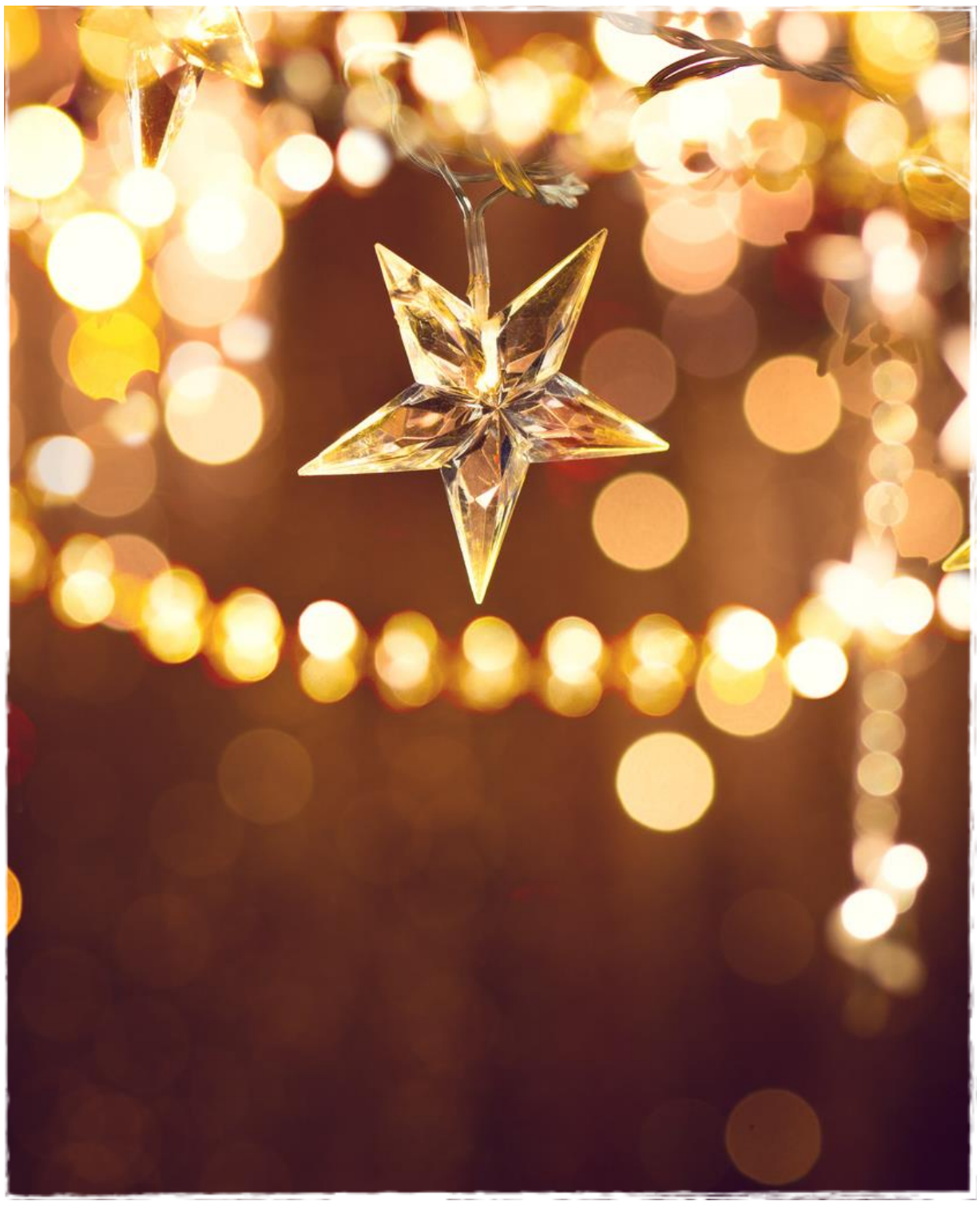

FAIRER BUDENZAUBER IM ADVENT

<u>Pausenaktion:</u> Fair gehandelter warmer Kakao und Tee am 16.12.2019 in der zweiten großen Pause auf dem ovalen Pausenhof - kommt vorbei! (1 Euro pro Getränk)

Die **UNESCO-AG *fairtrade*** des Bischöflichen Pius-Gymnasiums möchte mit verschiedenen Aktionen im Schuljahr ein Zeichen setzen für Gerechtigkeit und eine nachhaltige und umweltschonende Wirtschaft in den Regionen des globalen Südens. Der Kauf von fair gehandelten Produkten hat unmittelbare Auswirkungen für die Kleinbauern in den Herstellungsländern: Fairer Handel führt durch die Zahlung gerechter Preise, durch gleichberechtigte und langfristige Handelsbeziehungen und durch die Förderung umweltschonender Anbauweisen zu menschenwürdigen Arbeits- und Lebensbedingungen in den Entwicklungsländern.

Der Erlös des Pausenaktion fließt jeweils zur Hälfte in die Projektarbeit von Cornelia Siek und ihren Kollegen und in das Misereorprojekt „Kongo - saubere Energie für Krankenhäuser“. Weitere Informationen unter:

https://www.misereor.de/spenden/spendenprojekte/kongo-sonnenenergie-fuer-gesundheitsstationen

http://togotaalafia.org/projekte/

Ansprechpartner in der Schule: Frau Mahr und Frau Handke

Bischöfliches Pius-Gymnasium
Interessierte Schule im Netzwerk der UNESCO-Projektschulen

unesco-projekt-schulen

MISEREOR
IHR HILFSWERK